

Nr. 02 / 02.05.2022

INFORMARE
Evoluția calității aerului în luna APRILIE

Prezentăm mai jos evoluția indicelui general de calitate a aerului din rețeaua locală de monitorizare a calității aerului



LEGENDĂ:

- AG1 – trafic** : Str. Nicolae Bălcescu, Pitești
- AG2 – Fond urban** : Str. Victoriei, Pitești
- AG3 – Fond suburban** : Sat Radu Negru, Com. Călinești
- AG4 – Fond suburban** : Sat Valea Mărului, Com. Budeasa
- AG5 – Industrial 2** : Com. Oarja
- AG6 – Industrial 1** : Str. Mircea cel Bătrân, Câmpulung
- AG7 – Fond urban** : Str. Negru Vodă, Curtea de Argeș

Amplasarea stațiilor de monitorizare în județul Argeș

**Evoluția indicelui general de calitate a aerului la stațiile din rețeaua locală
de monitorizare:**

Stația **AG1** adresa: Str. Nicolae Bălcescu, Pitești

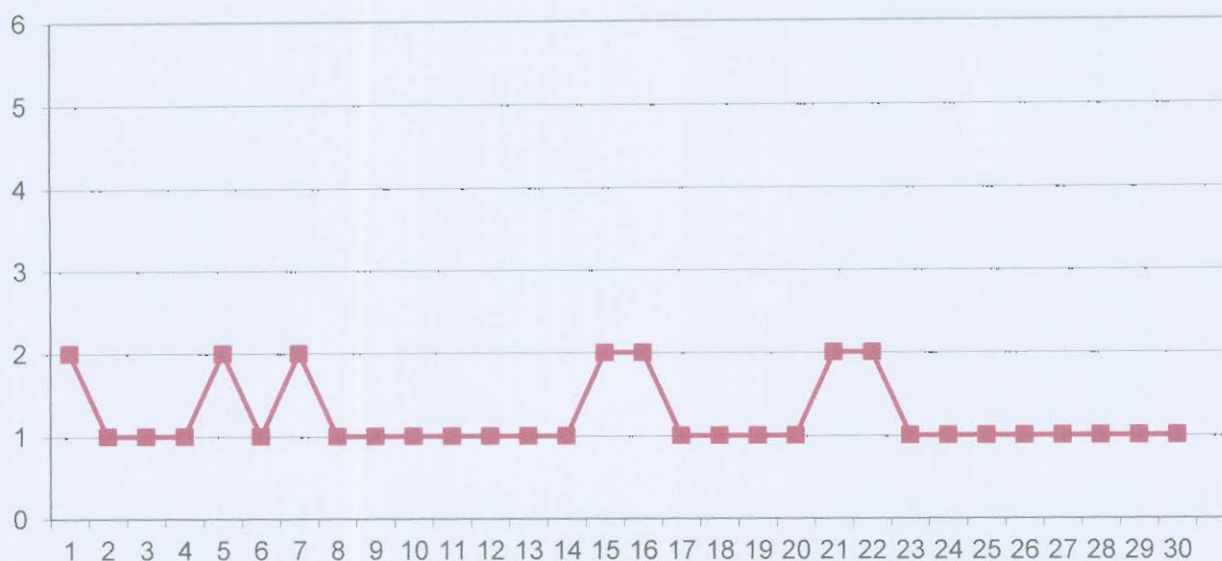

Stația **AG2** adresa: Str. Victoriei, Pitești

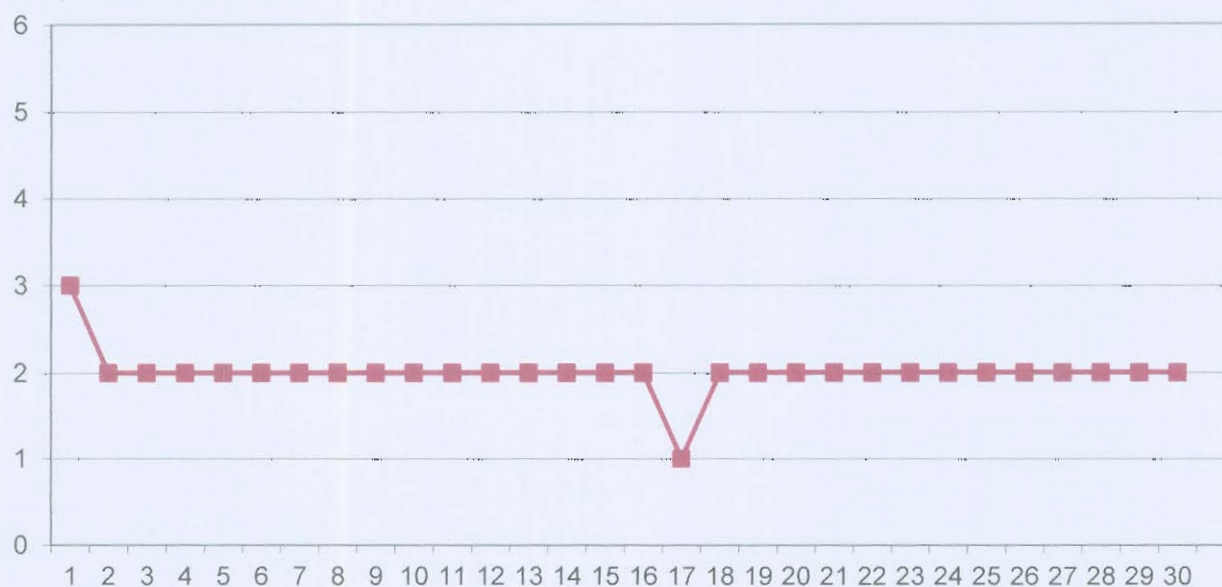

Stația **AG3** adresa: Sat Radu Negru, Comuna Călinești



Stația **AG4** adresa: Sat Valea Mărului, Comuna Budeasa



Stația **AG5** adresa: Str. Principală, Oarja

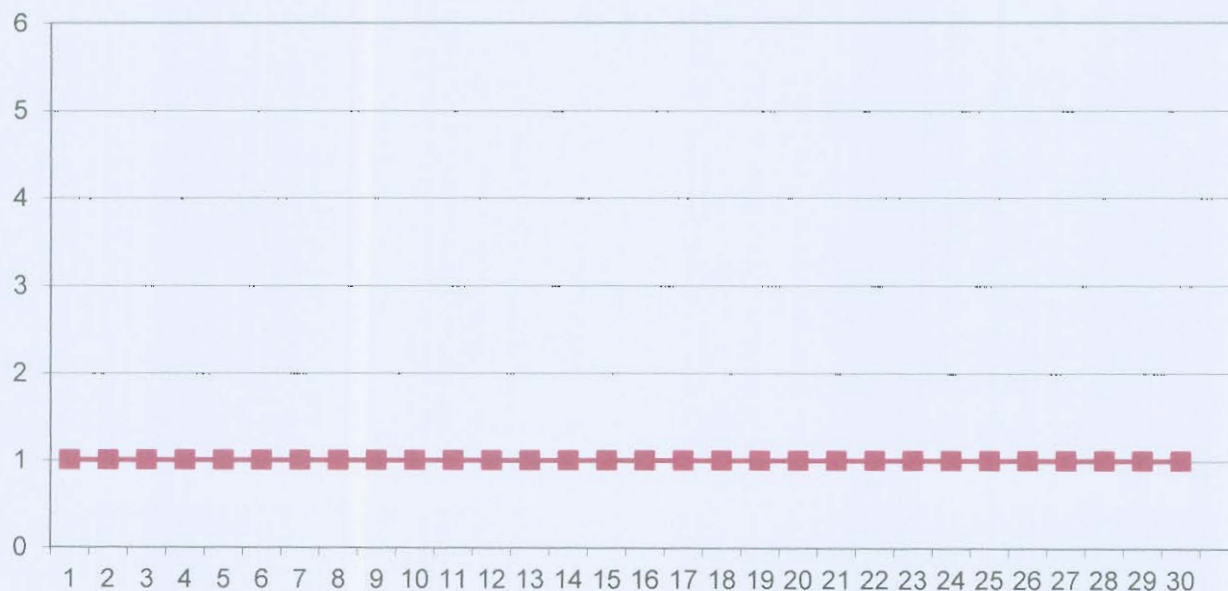

Stația **AG6** adresa: Str. Mircea cel Bătrân, Câmpulung





AGENȚIA PENTRU PROTECȚIA MEDIULUI ARGEȘ

Stația **AG7** adresa: Str. Negru Vodă, Curtea de Argeș

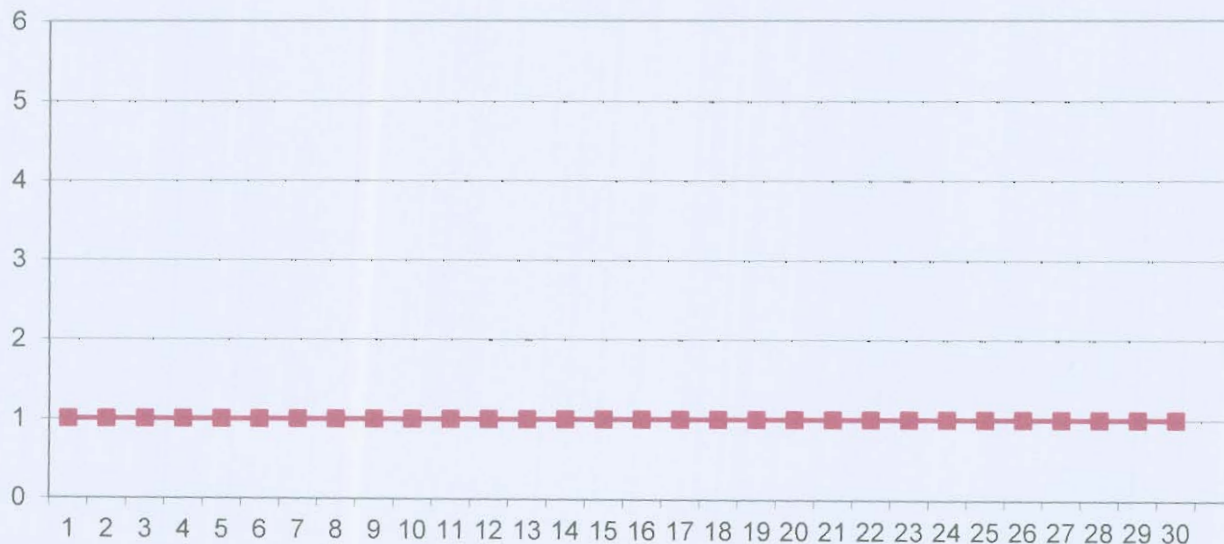

Datele sunt furnizate de stațiile automate din Rețeaua Națională de Monitorizare a Calității Aerului.

Director Executiv,
Ing. **Cristiana-Elena SURDU**



Avizat: Șef Serviciu Monitorizare și Laboratoare, ing. Vicențiu Alin Ion PĂTRU

Întocmit: Responsabil gestionare date, dr. ing. Camelia Popescu



AGENȚIA PENTRU PROTECȚIA MEDIULUI ARGEȘ

Strada Egalității nr.50A, Pitești, jud. Argeș, Cod 110 049

E-mail: office@apmag.anpm.ro; Tel. 0248 213 099; Fax 0248 213 200

Operator de date cu caracter personal, conform Regulamentului (UE) 2016/679