

Nr. 05 / 03.01.2023

INFORMARE
Evoluția calității aerului în luna DECEMBRIE

Prezentăm mai jos evoluția indicelui general de calitate a aerului din rețeaua locală de monitorizare a calității aerului

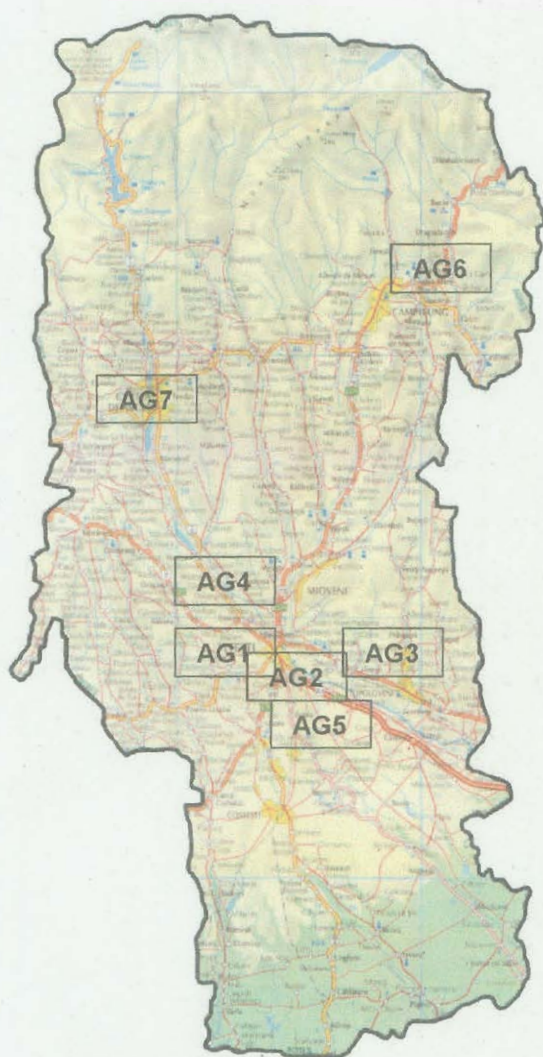

LEGENDĂ:

- AG1 – trafic : Str. Nicolae Bălcescu, Pitești
- AG2 – Fond urban : Str. Victoriei, Pitești
- AG3 – Fond suburban : Sat Radu Negru, Com. Călinești
- AG4 – Fond suburban : Sat Valea Mărului, Com. Budeasa
- AG5 – Industrial 2 : Com. Oarja
- AG6 – Industrial 1 : Str. Mircea cel Bătrân, Câmpulung
- AG7 – Fond urban : Str. Negru Vodă, Curtea de Argeș

Amplasarea stațiilor de monitorizare în județul Argeș



Evoluția indicelui general de calitate a aerului la stațiile din rețeaua locală de monitorizare:

Stația **AG1** adresa: Str. Nicolae Bălcescu, Pitești

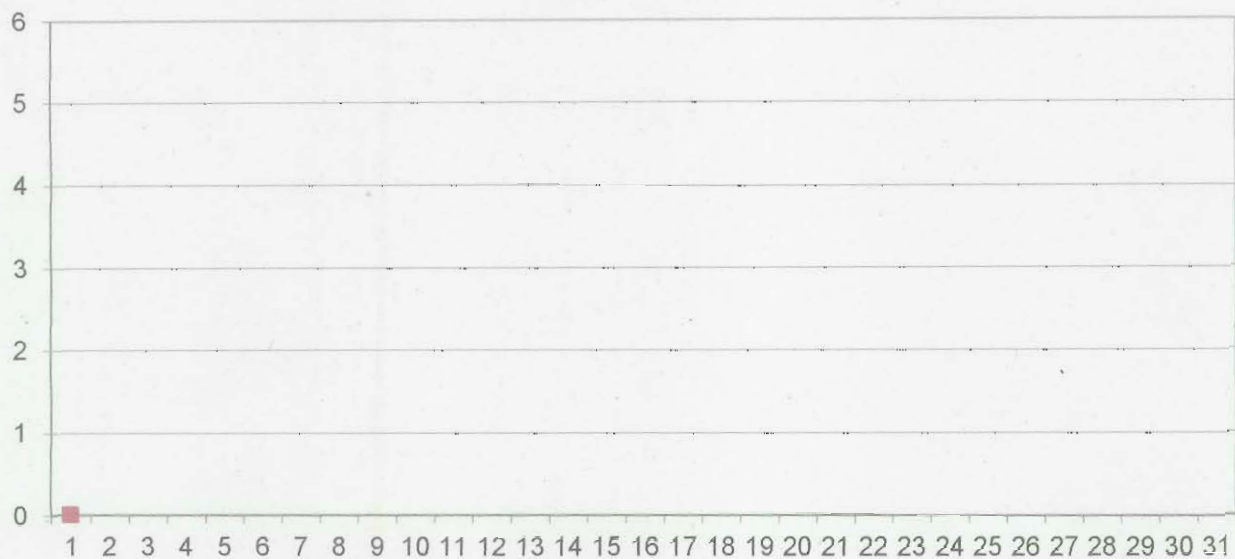

Stația **AG2** adresa: Str. Victoriei, Pitești

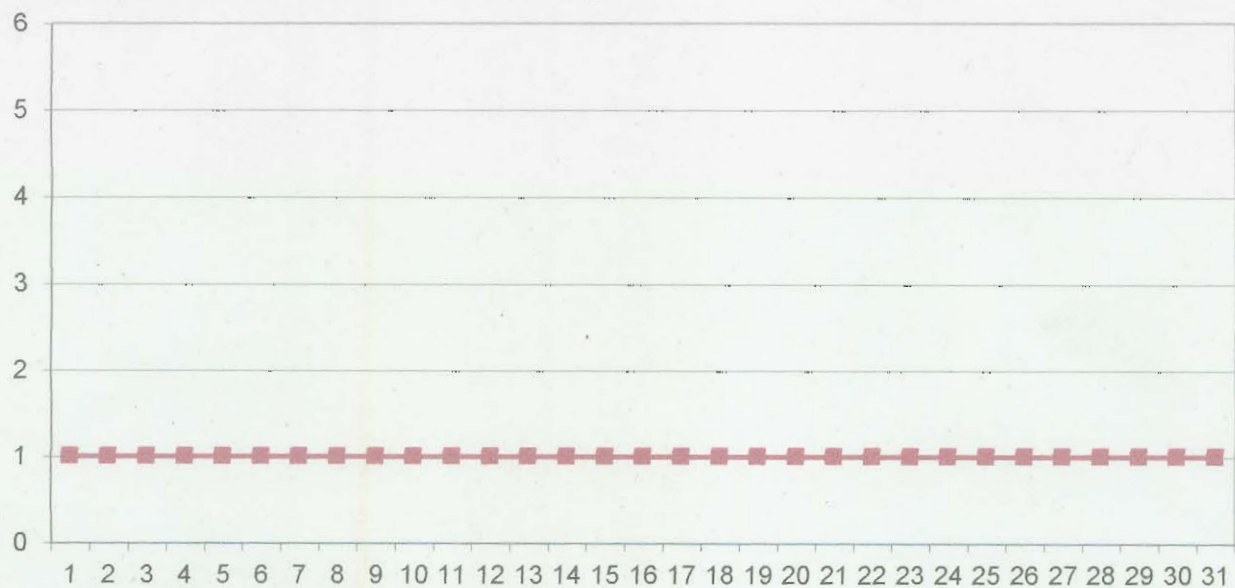



Stația AG3 adresa: Sat Radu Negru, Comuna Călinești

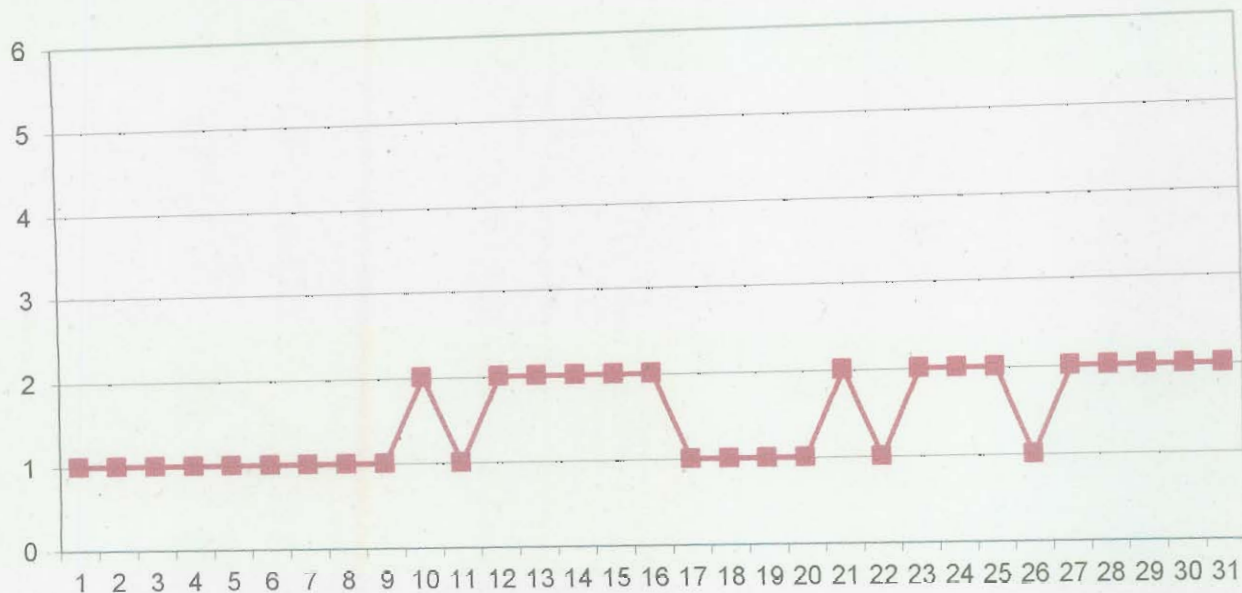

Stația AG4 adresa: Sat Valea Mărului, Comuna Budeasa

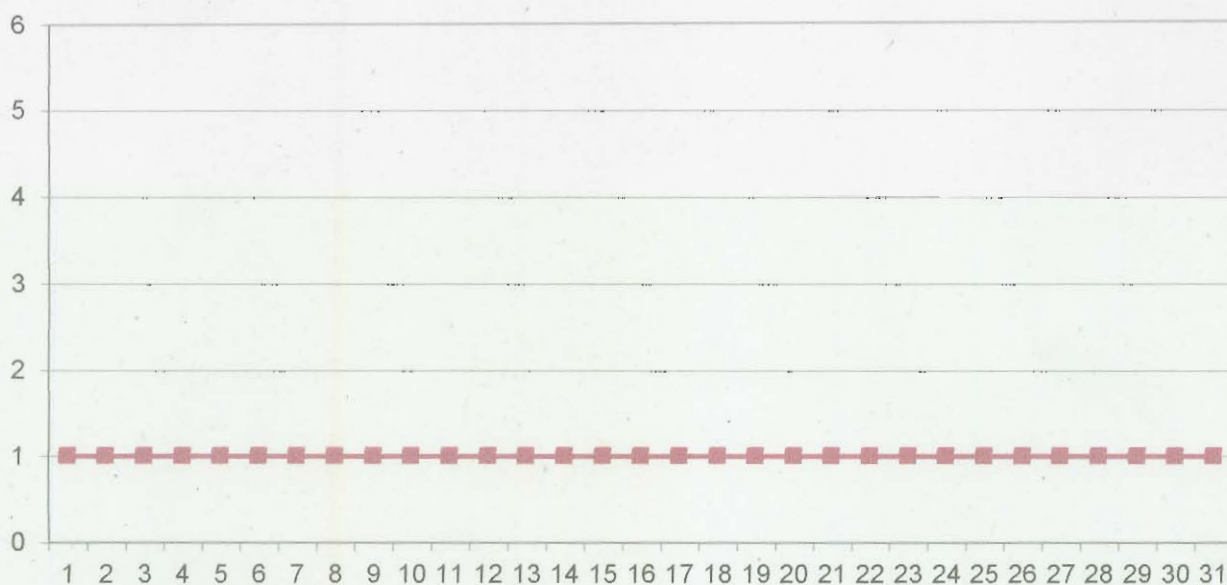



Stația AG5 adresa: Str. Principală, Oarja

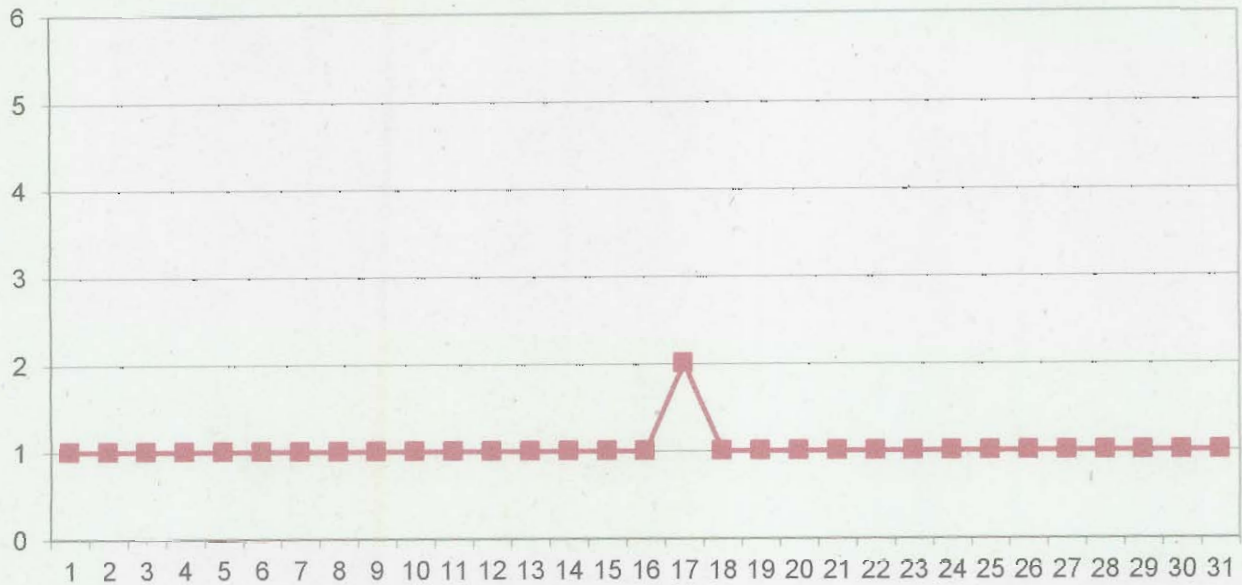

Stația AG6 adresa: Str. Mircea cel Bătrân, Câmpulung

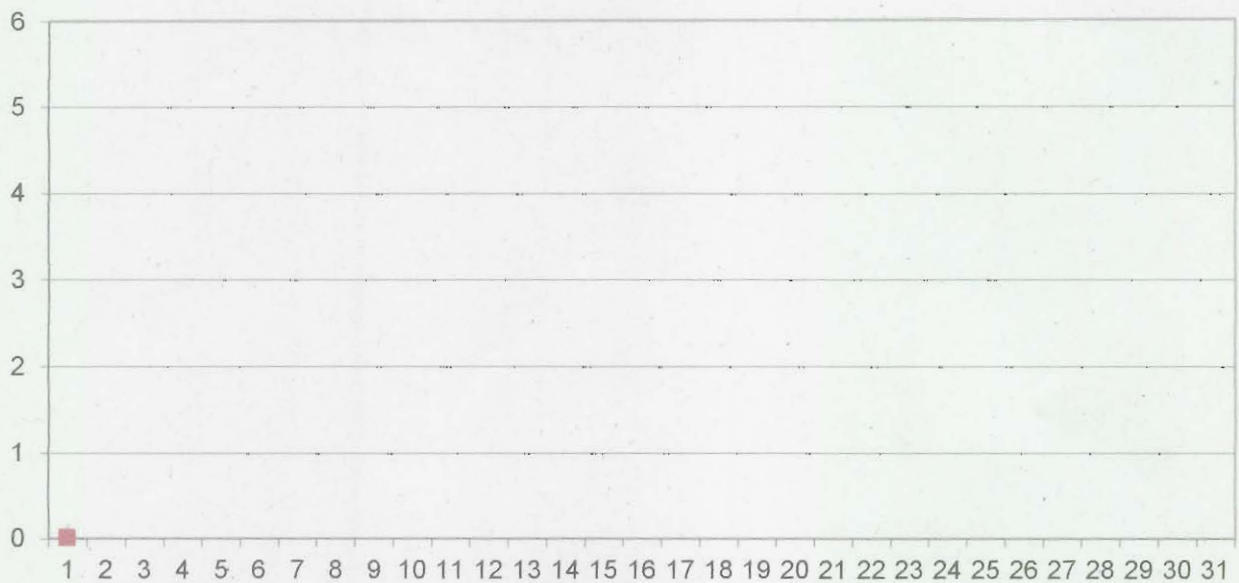



Stația AG7 adresa: Str. Negru Vodă, Curtea de Argeș

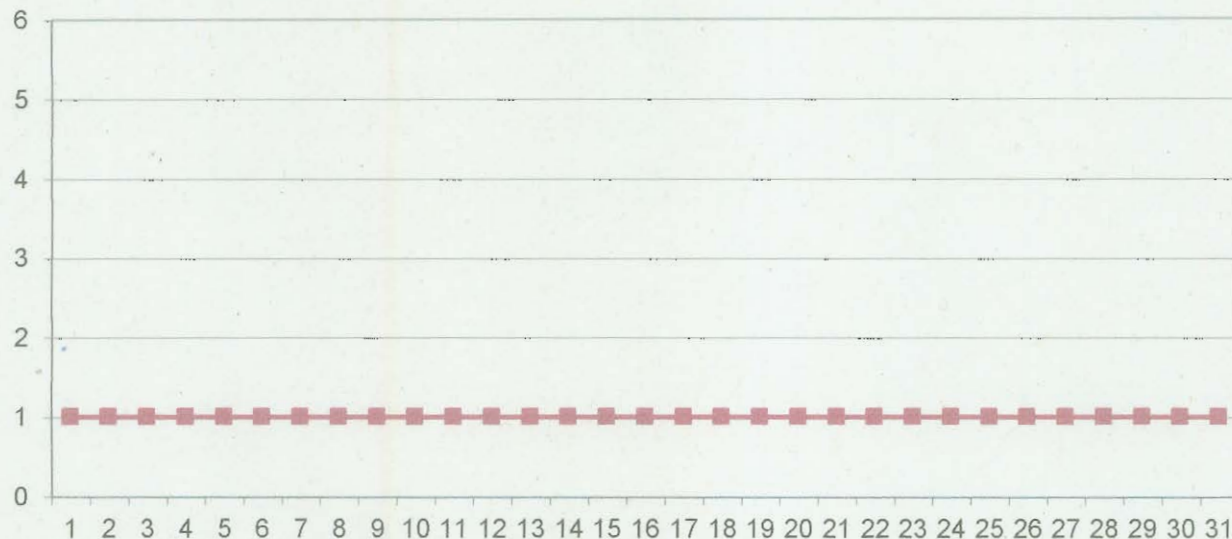

Datele sunt furnizate de stațiile automate din Rețeaua Națională de Monitorizare a Calității Aerului.

Director Executiv,
Ing. Cristiana-Elena SURDU



Avizat Șef Serviciu Monitorizare și Laboratoare, ing. Vicențiu Alin Ion PĂTRU

Întocmit: Responsabil gestionare date, dr. ing. Camelia Popescu

