



AGENȚIA PENTRU PROTECȚIA MEDIULUI ARGEȘ

Nr. 20 / 01.04.2024

INFORMARE

Evoluția calității aerului în luna MARTIE

Prezentăm mai jos evoluția indicelui general de calitate a aerului din rețeaua locală de monitorizare a calității aerului

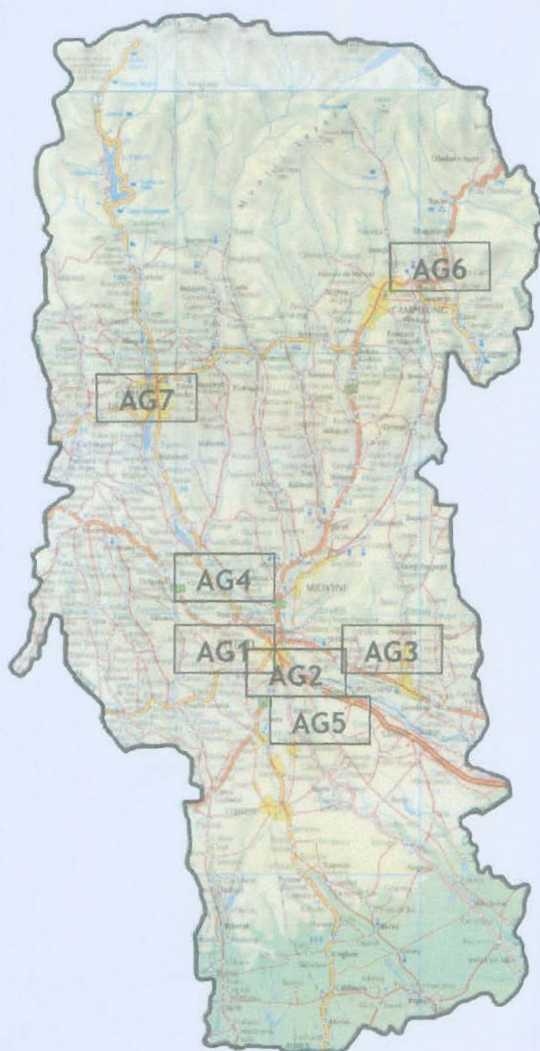

LEGENDĂ:

- AG1 - trafic : Str. Nicolae Bălcescu, Pitești
- AG2 - Fond urban : Str. Victoriei, Pitești
- AG3 - Fond suburban : Sat Radu Negru, Com. Călinești
- AG4 - Fond suburban : Sat Valea Mărului, Com. Budeasa
- AG5 - Industrial 2 : Com. Oarja
- AG6 - Industrial 1 : Str. Mircea cel Bătrân, Câmpulung
- AG7 - Fond urban : Str. Negru Vodă, Curtea de Argeș

Amplasarea stațiilor de monitorizare în județul Argeș

Evoluția indicelui general de calitate a aerului la stațiile din rețeaua locală de monitorizare:

Stația AG1 adresa: Str. Nicolae Bălcescu, Pitești



Stația AG2 adresa: Str. Victoriei, Pitești

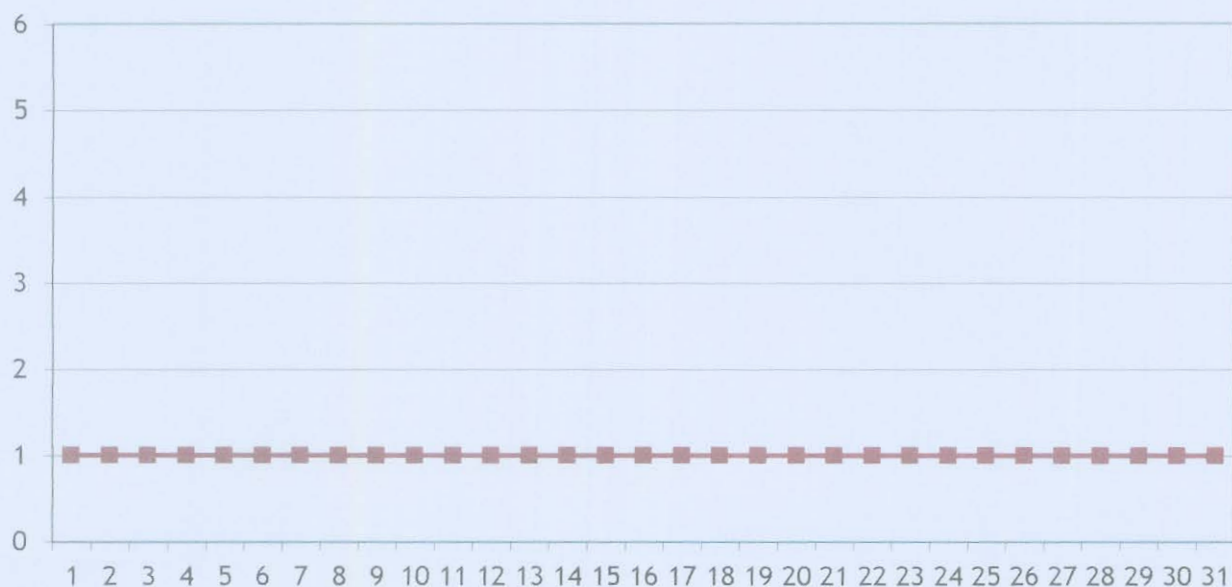

Stația AG3 adresa: Sat Radu Negru, Comuna Călinești



Stația AG4 adresa: Sat Valea Mărului, Comuna Budeasa



Stația AG5 adresa: Str. Principală, Oarja

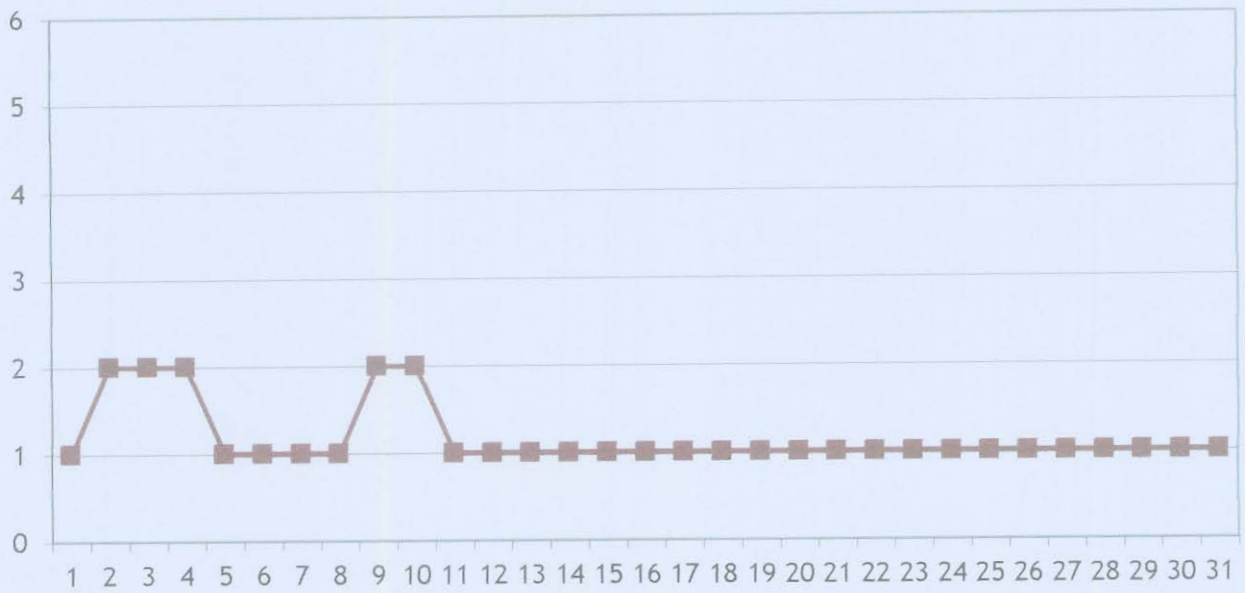

Stația AG6 adresa: Str. Mircea cel Bătrân, Câmpulung

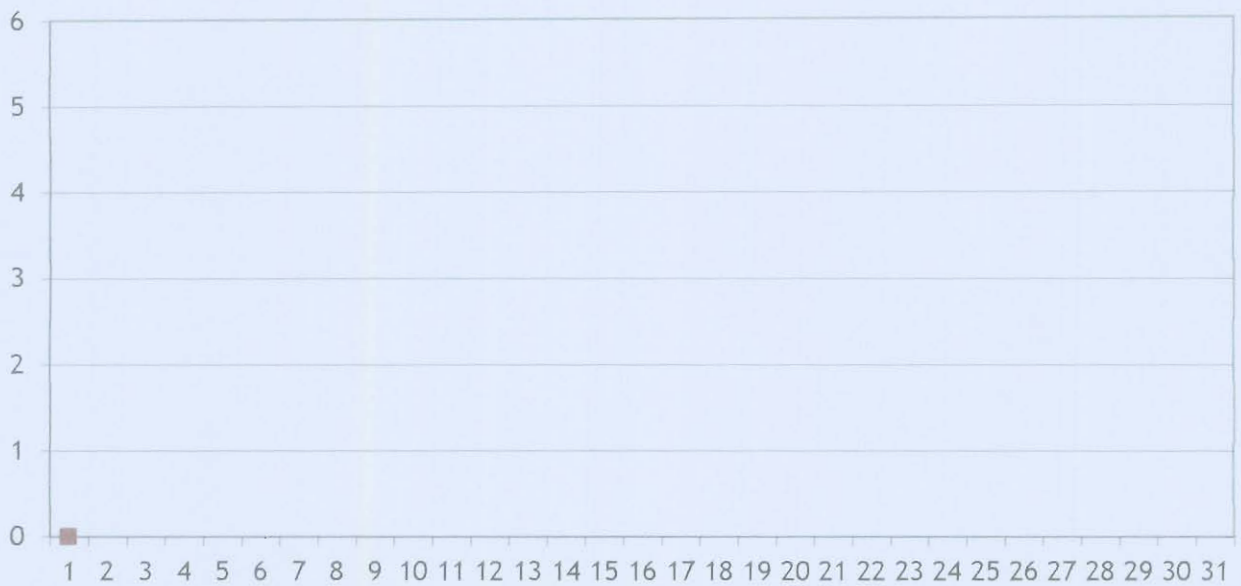

Stația AG7 adresa: Str. Negru Vodă, Curtea de Argeș



Datele sunt furnizate de stațiile automate din Rețeaua Națională de Monitorizare a Calității Aerului.

Director Executiv,
Ing. Cristiana-Elena SURDU



Avizat: Șef Serviciu Monitorizare și Laboratoare, ing. Vicențiu Alin Ion PĂTRU

Întocmit: Responsabil gestionare date, dr. ing. Camelia Popescu